



MIDIS CULTURELS

TOUS LES MARDIS DE 12 H À 13 H AU PARC MAURICE-KIROUAC
EN CAS DE MAUVAIS TEMPS, L'ACTIVITÉ SERA REMISE AU MERCREDI

23

Juin



JOEL BOUDREAU

Chansonnier

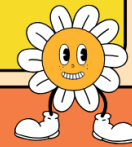

30

Juin



OLIVIER SIMARD

Humoriste et magicien

7

Juillet

NOUS AUTRES

Groupe de musique



14

Juillet



IMPRÉVU IMPROVISATION

Troupe d'improvisation

21

Juillet



ENCORE!

Groupe de musique



28

Juillet

L'UNE ET L'AUTRE

Cirque aérien



MRC
DE LAC-SAINTE-ANNE

4 - 11

Août

CAMP MUSICAL

Musique jazz - Guitare, opéra et flute



À la table du conseil

Le résumé des séances est disponible sur notre site Web. Numérisez le code QR suivant afin d'y accéder directement :



Prochaines séances du conseil

1^{er} juin, 6 juillet et 24 août 2026

Dans la salle du conseil de la mairie de Métabetchouan–Lac-à-la-Croix située au 87, rue St-André. Vous pouvez également les regarder en direct via la chaîne YouTube de la Ville : Ville Metabetchouan-LALC

SERVICES

Mairie

418 349-2060

Sûreté du Québec

418 662-6606

Ambulance et Incendie

9-1-1

Bibliothèque Métabetchouan

418 349-2060 (# 4430)

Lundi de 13 h à 15 h 30

Mardi de 13 h à 15 h

Mercredi de 18 h à 20 h

Bibliothèque Lac-à-la-Croix

418 349-2060 (# 4435)

Lundi de 14 h à 19 h 30

Ligue de scrabble

Mardi de 13 h à 15 h 30

L'Informel est publié par la Ville de Métabetchouan–Lac-à-la-Croix et distribué gratuitement dans tous les foyers situés sur le territoire municipal.

Jennifer Potvin

CONCEPTRICE ET
TECHNICIENNE EN LOISIRS

Imageriexpert

CONCEPTION INFOGRAPHIQUE
ET IMPRESSION

Mot du maire

Chères citoyennes, chers citoyens,

Avec l'arrivée du printemps et les premiers signes de l'été, notre ville se transforme. Les journées s'allongent, les quartiers reprennent vie, et l'envie de profiter du plein air se fait sentir. La belle saison est aussi synonyme de vacances, de déplacements, d'activités familiales et de moments partagés dans nos rues, nos parcs et nos espaces publics.

Ce renouveau s'accompagne toutefois d'une responsabilité collective : celle d'assurer la sécurité de tous sur notre territoire. Avec le retour des enfants, des poussettes et des vélos qui jouent dans nos quartiers, la vigilance de chacun devient essentielle.

Je tiens à rappeler qu'à la suite d'une décision adoptée en 2025, la limite de vitesse de 40 km/h est en vigueur dans tous les quartiers de la Ville de Métabetchouan–Lac-à-la-Croix. Cette mesure vise à réduire les risques d'accidents et à rendre nos rues plus sécuritaires pour l'ensemble des usagers. Nous comptons sur la collaboration de tous et toutes pour contribuer à la sécurité de notre communauté.

Grâce à une subvention obtenue dans le cadre du Programme d'aide financière du Fonds de la sécurité routière du Gouvernement du Québec, vous remarquerez bientôt sur le territoire une importante campagne de sensibilisation intitulée « Ma Ville à 40 km/h ». Cette initiative vise à rappeler l'importance du respect des limites de vitesse et à encourager des comportements responsables au volant. Davantage de détails vous seront communiqués au cours des prochaines semaines et des prochains mois.

En terminant, je vous invite à profiter pleinement de la belle saison, de ses activités et de ses rencontres, tout en demeurant prudents dans vos déplacements.

Je vous souhaite un excellent été.

Le maire de Métabetchouan–Lac-à-la-Croix,

André Fortin

La Ville amorce la caractérisation des bandes riveraines à l'été 2026

La Ville de Métabetchouan–Lac-à-la-Croix souhaite informer ses citoyens qu'un important projet de caractérisation des bandes riveraines débutera à l'été 2026. Cette démarche permettra d'établir un registre de conformité des bandes riveraines présentes sur l'ensemble du territoire municipal.

La prise de données effectuées par notre personnel autorisé et identifié, commencera dans le secteur de Lac-à-la-Croix et sera effectué chez l'ensemble des propriétés riveraines. L'objectif est de dresser un portrait clair de la situation. Il est important de préciser qu'il ne s'agit là que d'une première étape de caractérisation visant à dresser un état des lieux global.

Selon la réglementation applicable, une bande riveraine conforme doit mesurer 10 ou 15 mètres à partir de la limite des hautes eaux, dépendamment de la pente et de la hauteur du talus. Cette zone doit être composée d'une végétation permanente et non entretenue, incluant les trois strates essentielles : herbacées, arbustes et arbres.

La Ville sollicite la collaboration des citoyens pour le bon déroulement de cet inventaire. Soyez rassurés : cette étape de collecte de données n'entraîne aucun engagement ni obligation immédiate pour les propriétaires. Il s'agit avant tout d'une démarche d'observation partagée pour mieux comprendre l'état de nos rives et travailler ensemble à la préservation de nos paysages naturels et de la qualité de nos plans d'eau.

Pour consulter la Politique ou pour en savoir plus sur nos pratiques écologiques, visitez le site internet de la Ville.

Les guêpes de sable : des alliées méconnues dans nos parcs

Le retour du printemps marque le réveil de la nature, mais aussi celui des insectes ! S'ils suscitent parfois de l'inquiétude, il faut savoir que bon nombre d'entre eux sont bénéfiques. C'est notamment le cas des guêpes de sable.

On les observe souvent à la surface des terrains de jeux, où elles creusent le sable pour y pondre leurs œufs. Bien qu'elles puissent sembler envahissantes, ces guêpes sont inoffensives et très peu agressives. Contrairement aux idées reçues, elles ne représentent aucun danger pour la population et ne piquent que très rarement.

En plus de contribuer à la pollinisation des fleurs, elles jouent un rôle écologique majeur en nous débarrassant de plusieurs insectes néfastes, dont l'agrile du frêne.

La Ville est toutefois consciente de l'inquiétude que peut soulever leur présence dans les aires de jeux pour enfants. C'est pourquoi des mesures régulières de contrôle sont en place, notamment par un rotocultage et un râtelage fréquents des carrés de sable, ce qui décourage les guêpes à venir y pondre leurs œufs.

En cas de présence excessive, nous utilisons du savon insecticide. Ce produit constitue une solution écologique efficace, sécuritaire pour les citoyens et respectueuse de l'environnement.

Cette approche s'inscrit directement dans la Politique sur l'encadrement des pesticides et autres substances nocives pour l'environnement, adoptée par la Ville en 2024. Ce règlement place la biodiversité et la santé publique au cœur de nos priorités.

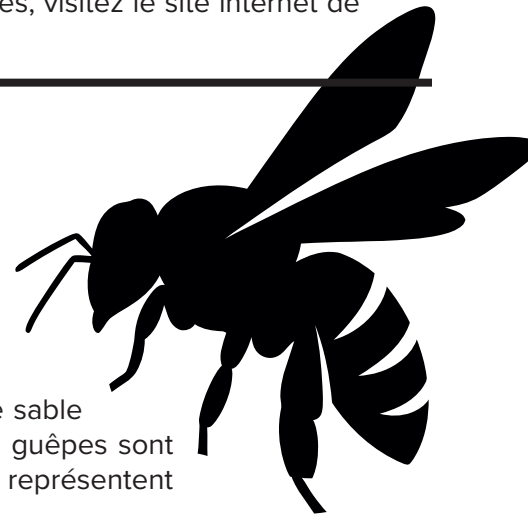

Du réveil des champs à nos tables d'ici

Le printemps est enfin à nos portes. On le sent dans l'air, dans la terre qui se réchauffe et dans la nature qui se réveille doucement. Pour les agriculteurs, c'est le signal du départ; les travaux aux champs vont bientôt commencer et chaque journée comptera.

Dans les fermes, la production laitière prend toute sa place. C'est un engagement de tous les instants. Derrière chaque litre de lait, il y a des heures de travail, de la rigueur et une attention constante portée aux animaux. Ce n'est pas seulement un métier, c'est une façon de vivre, une responsabilité portée avec une grande fierté.

L'achat local demeure plus que jamais au cœur des priorités. En choisissant des produits d'ici, nous encourageons nos agriculteurs, soutenons l'économie régionale et participons à un mode de vie durable.

Pourquoi ne pas en profiter, ENSEMBLE, pour remplir nos tables de produits locaux, symbole d'un avenir prometteur et enraciné dans notre territoire? Derrière chaque produit local, il y a des mains qui ont travaillé avec cœur, passion et détermination.

De la terre à la table : la force de notre agriculture locale.

Denyse Gagnon

**GRAND MARCHÉ
DES PETITS
ENTREPRENEURS**

2026

6 JUIN - 11 H À 15 H

AU PARC MAURICE-KIROUAC
*L'ACTIVITÉ AURA LIEU DANS LA SALLE DU CONSEIL EN CAS DE PLUIE

Tu as entre 5 et 17 ans et tu aimerais créer ta propre petite entreprise? Participe à notre prochaine édition de La grande journée des petits entrepreneurs! Tu pourras t'installer dans le parc. Le matériel est fournis. Inscris-toi en scannant le code QR.

CAMP DE JOUR! ÉTÉ 2026



-DU 30 JUIN AU 14 AOÛT 2026
7 SEMAINES

-HORAIRE DU CAMP:

LUNDI AU JEUDI: 8 H 30 À 16 H
VENDREDI: 8 H 30 À 12 H

-HORAIRE DU SERVICE DE GARDE:

LUNDI AU JEUDI: 7 H À 8 H 30 ET 16 H À 17 H
VENDREDI: 7 H À 8 H 30

TARIFS

1 SEMAINE	2 SEMAINES	3 SEMAINES	4 SEMAINES	5 SEMAINES	6 SEMAINES	7 SEMAINES
160 \$	225\$	274\$	295\$	356\$	378\$	405\$

+ 20% NON-RÉSIDENT

SERVICE DE GARDE

SEMAINE / 1 ENFANT	SEMAINE / 2 ENFANTS
38\$	52\$

+ 20% NON-RÉSIDENT

INSCRIPTION SUR SPORT PLUS
RÉSIDENT: 20 MAI 9 H
NON-RÉSIDENT: 22 MAI 9H

RÉDUCTION DE 50 % SUR L'INSCRIPTION À COMPTER DU 3^E ENFANT.

ÉTÉ 2026

3 EMPLACEMENTS

SECTEUR MÉTABETCHOUAN

MATERNELLE 4 ANS
À 3^E ANNÉE
ÉCOLE MGR-VICTOR

SECTEUR LAC-À-LA-CROIX

MATERNELLE 4 ANS
À 6^E ANNÉE
ÉCOLE JEAN XXIII

4^E À 6^E ANNÉE
MAISON DES JEUNES

PROGRAMMATION
À VENIR



INSCRIPTION SUR SPORT PLUS
RÉSIDENT: 20 MAI 9 H
NON-RÉSIDENT: 22 MAI 9 H

Clair de lune

au Lac-à-la-Croix

en paddleboard ou kayak



19 juin
19 h 30

Place-de-la-marina
236, rue Saint-Louis,



AVEC LA
PRESTATION
MUSICALE DE
L'EFFET-MER



Club de pétanque Lac-à-la-Croix

Assemblée annuelle
des joueurs

Lundi, 11 mai à 19 h
au Café communautaire
(335, rue de Rouillac.)





BASSIN PUBLIC

Québec Desjardins Club des aînés de Métabetchouan inc. NAGER



SESSION PRINTEMPS

13 AVRIL AU 21 JUIN 2026

Bains libres

ACTIVITÉ	DURÉE	HORAIRE	TARIF
BAIN FAMILIAL	1 H	MARDI : 18 H 15 SAMEDI : 9 H 15, 13 H 30 DIMANCHE : 13 H 30	ENFANT : 4 \$ ADULTE : 5 \$ GRATUIT : 3 ANS ET MOINS OU CARTES D'ACTIVITÉS
BAIN SANTÉ	1 H	MARDI, JEUDI : 9 H	ADULTE : 5 \$ CARTE D'ACTIVITÉS (15 ENTRÉES): RÉSIDENT - 60 \$ N-RÉSIDENT - 75 \$

Entraînements de groupe et individuels

PAYABLE À LA FOIS

ACTIVITÉ	DURÉE	HORAIRE	TARIF
AQUA-FORME	1 H	LUNDI : 10 H 15, 18 H 15 MERCREDI : 18 H 15 SAMEDI : 10 H 30	ADULTE : 7 \$ CARTE D'EXERCICES (15 ENTRÉES): RÉSIDENT - 85 \$ N-RÉSIDENT - 105 \$
AQUA-FORME + (EN ZONE PROFONDE)	1 H	VENDREDI : 10 H 30	
FORME PHYSIQUE	1 H	MARDI : 19 H 30	
CIRCUIT TRAINING	1 H	JEUDI : 18 H 15	
ENTRAÎNEMENT COULOIR	1 H 1 H 30	LUNDI : 11 H 30, 19 H 30 MARDI : 16 H MERCREDI : 19 H 30 JEUDI : 11 H 30, 19 H 30 VENDREDI : 11 H 30 SAMEDI : 8 H, 15 H DIMANCHE : 15 H	ADULTE : 5 \$ CARTE D'ACTIVITÉS (15 ENTRÉES): RÉSIDENT - 60 \$ N-RÉSIDENT - 75 \$

Nouvelle saison pour la ligue de balle donnée du secteur sud

C'est avec enthousiasme que nous vous informons que la ligue de balle donnée du secteur sud reprendra ses activités pour l'été 2026 sur le terrain de la Plaine secteur Lac-à-la-Croix.

Comme nouveauté cette année, signe de la popularité de la ligue, une cinquième équipe s'est ajoutée aux quatre traditionnellement existantes. Un total de cinquante-cinq joueurs qui s'aligneront pour la ligue cette saison dans les cinq équipes : BTU Réfrigération, le Bar St-Martin, Structure Mur à Mur, construction JP Larouche et le Marko's club.

La population est invitée à venir assister aux affrontements de qualité qui auront lieu majoritairement les jeudis soir à partir de 18 h 30, 19 h 45 et 21 h. Il y aura quinze semaines d'activités qui mettront la table pour les séries éliminatoires afin de couronner l'équipe championne 2026.



Nous vous attendons en grand nombre afin de venir soutenir votre équipe préférée ou simplement regarder du baseball de qualité.

Les Organismes

Des REPAS SAVOUREUX, un SERVICE CHALEUREUX Pour nos aînés, que demander de mieux!

La Popote roulante des Cinq Cantons offre un service de livraison de repas à domicile, livrés les mardis et jeudis, au coût de 10 \$ (sans taxes) et comprenant la soupe, le repas principal et le dessert.

Quelles sont les personnes admissibles ?

- Les résidents de notre municipalité âgés de 65 ans et plus;
- Les personnes ayant des problèmes de santé temporaires ou permanents;
- Les personnes handicapées ou vivant de l'isolement social et éprouvant des difficultés à s'alimenter convenablement.

La Popote roulante des Cinq Cantons est là pour faciliter votre quotidien et favoriser votre maintien à domicile.



Pour toute information ou inscription, 418 720-4669

Bibliothèque de Métabetchouan

Veillez noter que la bibliothèque de Métabetchouan sera fermée le lundi 18 mai 2026.

Horaire estival

Fermeture le 17 juin pour l'été.
Exceptionnellement ouverte les mercredis 15 juillet et 12 août de 18 h à 20 h.
L'horaire régulier reprendra le 8 septembre.

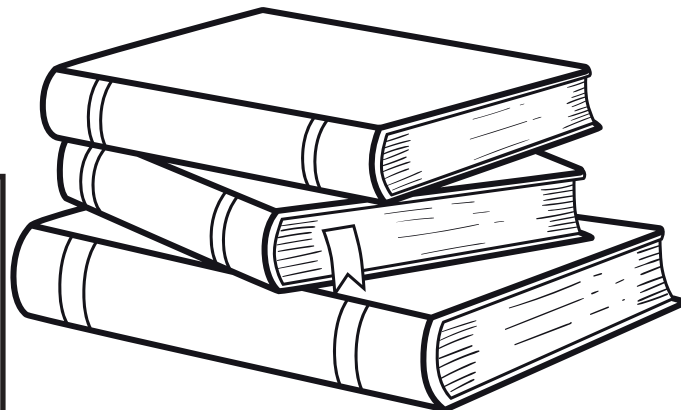

Avis été 2026

Travail de milieu

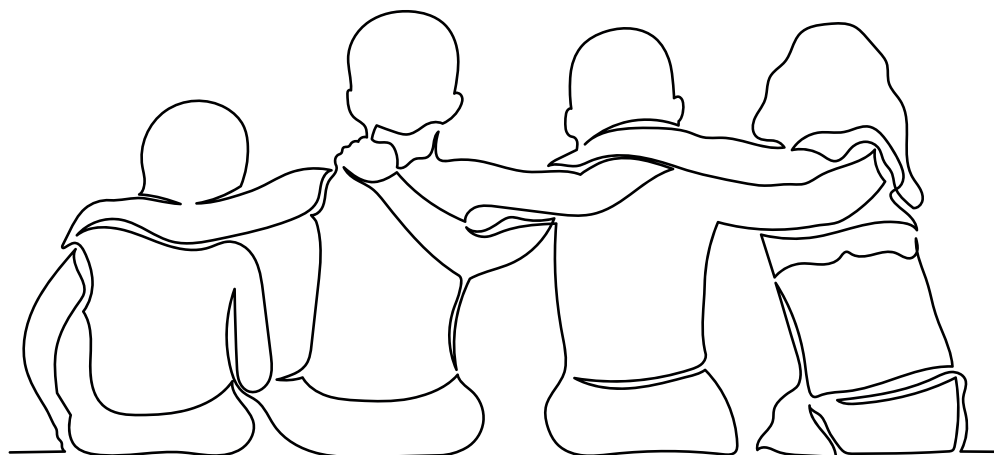

Habituellement à ce temps-ci de l'année, nous vous transmettons notre sondage concernant les activités estivales puisque nous offrons normalement une grande variété d'activités ainsi que plusieurs moyens de financement, se concluant par un voyage de fin d'année.

Cependant, l'été 2026 sera différent.

Cette année, une seule activité de financement aura lieu pendant les semaines des vacances de la construction : la rue payante.

Nous proposerons également quelques activités de loisirs, organisées de façon plus spontanée, selon vos intérêts et vos besoins.

Notre équipe sera encore davantage présente sur le terrain, lors d'événements et dans les parcs. Nous continuerons bien sûr d'offrir nos services et de distribuer du matériel de prévention.

Veillez noter que nous ne ferons pas, comme à l'habitude, de présentations de nos services dans les écoles primaires et secondaires. Toutefois, si vous en ressentez le besoin, c'est avec plaisir que nous prendrons entente avec vous.

Suivez-nous sur nos réseaux sociaux pour en savoir davantage sur nos activités et autres!

Merci de votre compréhension et au plaisir de vous voir cet été!

Croix-Rouge Lac-Saint-Jean-Est

L'ESPOIR AU CŒUR DE L'ÉPREUVE

Il y a des événements qui marquent une **VIE** à jamais. Perdre sa maison dans un incendie en fait partie. En quelques minutes, une famille peut voir disparaître ses souvenirs, ses repères et tout ce qui faisait son quotidien. C'est une épreuve bouleversante, difficile à imaginer pour ceux et celles qui ne l'ont jamais vécue.



Récemment, une famille de notre communauté a traversé cette épreuve. Tout a été perdu dans les flammes. Le **CHOC** a été immense : Victor, le père n'avait plus ses lunettes, Colombe pleurait son minou Petit Pain et Marie-Lou, 4 ans, cherchait Hercule, son toutou préféré.

Dans cette épreuve, l'aide reçue a été précieuse. Grâce au soutien de la **CROIX-ROUGE**, la famille a pu être hébergée à l'hôtel et recevoir une aide pour répondre aux besoins de base : repas chauds, vêtements, trousse de premiers soins et un toutou pour Marie-Lou.

Marcel et Henriette, **BÉNÉVOLES** à la Croix-Rouge, étaient là, sur les lieux du sinistre, à deux heures du matin, prêts à aider sans juger et redonner **ESPOIR**. Au-delà du soutien matériel, la présence humaine et l'accompagnement offerts ont également contribué à alléger le poids de l'épreuve.

Aujourd'hui, cette famille reprend doucement **GOÛT À LA VIE**. Le chemin est encore long, bien sûr. Rien ne remplacera ce qui a été perdu. Jour après jour, la famille se reconstruit avec **COURAGE ET DIGNITÉ**. Surtout avec la conviction que l'avenir peut être encore beau et que le soleil brillera encore pour chaque membre de la famille.

Colombe nous rappelle une **CHOSE ESSENTIELLE**, «*que même dans les pires épreuves, l'espoir peut renaître et que l'avenir peut-être encore beau...et le plus important est que nous sommes tous réunis*».

Ce drame rappelle à quel point une **VIE** peut basculer en une **FRACTION DE SECONDE**. Lentement, cette famille retrouvera un équilibre et surtout, le **GOÛT D'AVANCER**...Le chemin est encore long, bien sûr.



Denyse Gagnon, présidente
Croix-Rouge Lac-St-Jean-Est

Villa du Presbytère – secteur Lac-à-la-Croix
227, rue St-Louis
Métabetchouan–Lac-à-la-Croix



PERSONNE RECHERCHÉE

Organisateur·organisatrice communautaire

La Villa du Presbytère est à la recherche d'une personne responsable et dynamique afin d'organiser et d'animer les activités communautaires offertes aux résidents tout au long de l'année.

HORAIRE

Horaire flexible d'environ 30 heures par mois. Travail principalement de jour, du lundi au vendredi, ainsi qu'occasionnellement les fins de semaine, selon les activités et vos disponibilités.

PRINCIPALES RESPONSABILITÉS

- Organiser et accompagner les résidents lors de diverses sorties (magasinage, cinéma, restaurant, activités locales, etc.)
- Animer et participer à la vie sociale de la Villa (bingos, jeux de cartes, activités de groupe, etc.)
- Favoriser l'interaction, la participation et le bien-être des résidents
- Développer des activités variées et adaptées aux besoins des personnes âgées

PROFIL RECHERCHÉ

- Facilité à communiquer et à créer des liens avec les personnes âgées
- Personne dynamique, attentionnée et autonome
- Une vérification des antécédents judiciaires sera exigée

CONDITIONS

- Contrat jusqu'en décembre 2026, avec possibilité de renouvellement
- Salaire basé sur le salaire minimum en vigueur
- Kilométrage remboursé lors des déplacements liés aux activités

POUR POSTULER

Veuillez faire parvenir votre curriculum vitae à l'attention de Madame Ginette Larouche, présidente de la Villa du Presbytère au villapresbytere@outlook.com, ou communiquer par téléphone au 418 669-9867 (de jour).

LOGEMENT DISPONIBLE IMMÉDIATEMENT

Un logement de 2 ½ pièces est actuellement disponible. Située au cœur du village, dans un environnement calme et sécuritaire, notre résidence offre un milieu de vie agréable et convivial.

Les services inclus sont :

- Trois repas par jour
- Entretien ménager
- Service de buanderie
- Divertissements et activités variées

La résidence bénéficie d'un emplacement privilégié, à proximité de l'église, de l'épicerie, de l'Arboretum et de plusieurs autres services essentiels.

**Pour toute information ou pour planifier une visite, veuillez communiquer avec
Madame Ginette Larouche au 418 669-9867.**

Une visite vous convaincra.

INVITATION CONSULTATION

Dans le cadre de la démarche Municipalité amie des aînés (MADA) de Métabetchouan-Lac-à-la-Croix, votre comité de citoyens MADA vous invite à un café-rencontre pour discuter du plan d'action.

Vos idées et commentaires sont importants!

Café rencontre

Métabetchouan-Lac-à-la-Croix

Quand: mercredi 13 mai, 13 h

Lieu: Hôtel de ville, salle du conseil

87, rue Saint-André



En partenariat avec :



Confirmation de votre présence

418 349-2060 p.4419

noel.marick@ville.metabetchouan.qc.ca